

Piano Terra

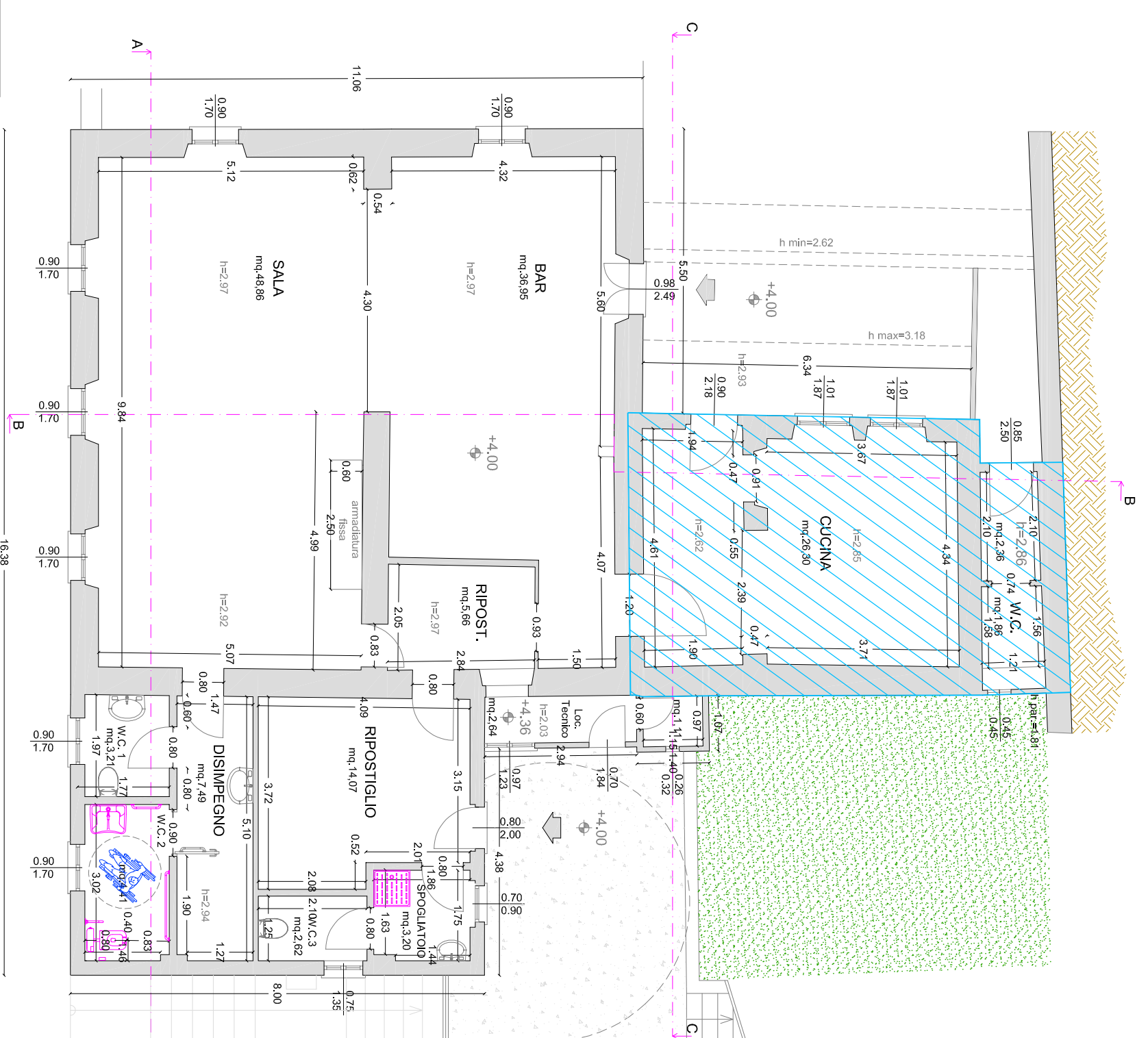

Piano Primo



Piano Seminterrato

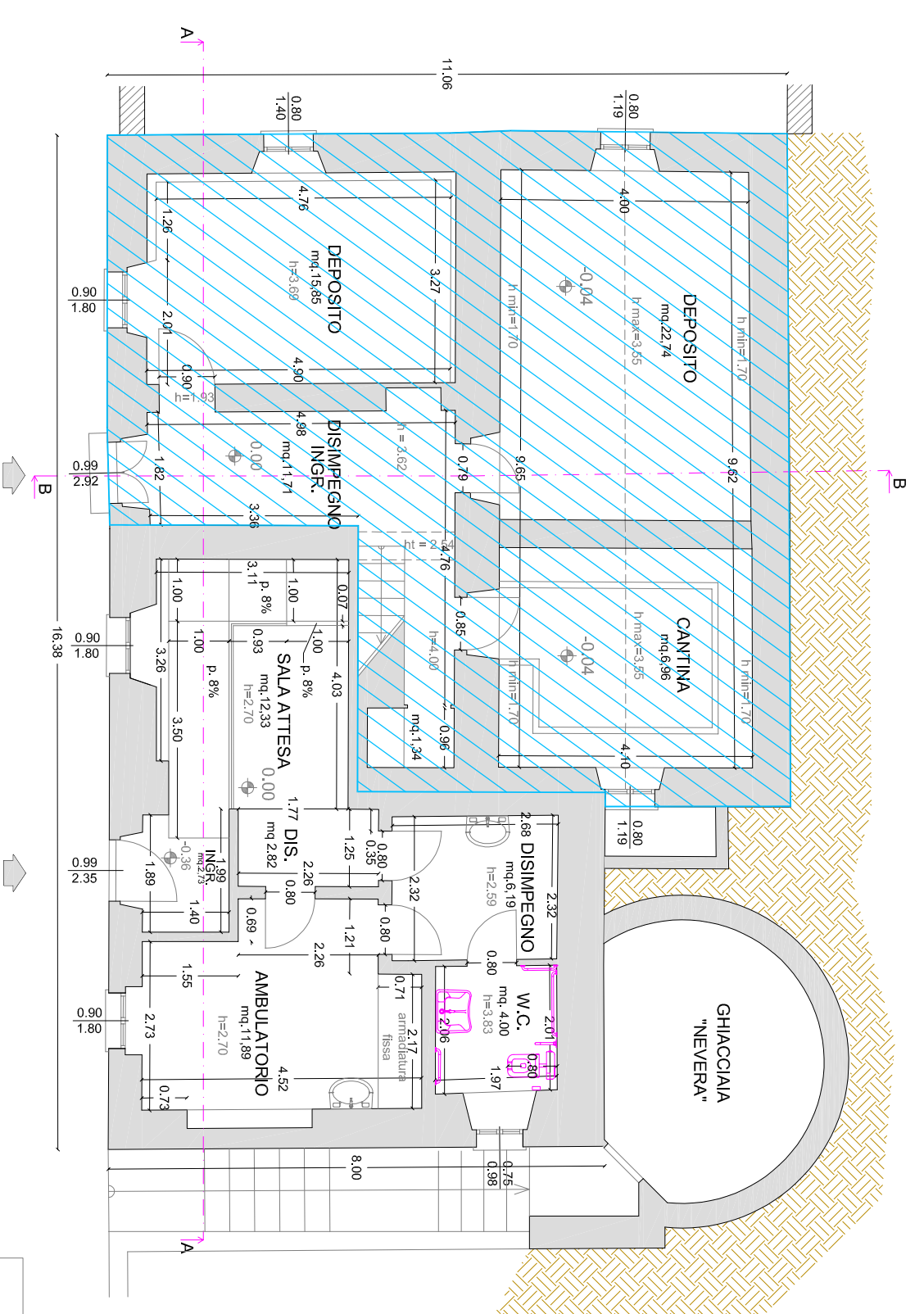

Piano Secondo



Prospetto Sud

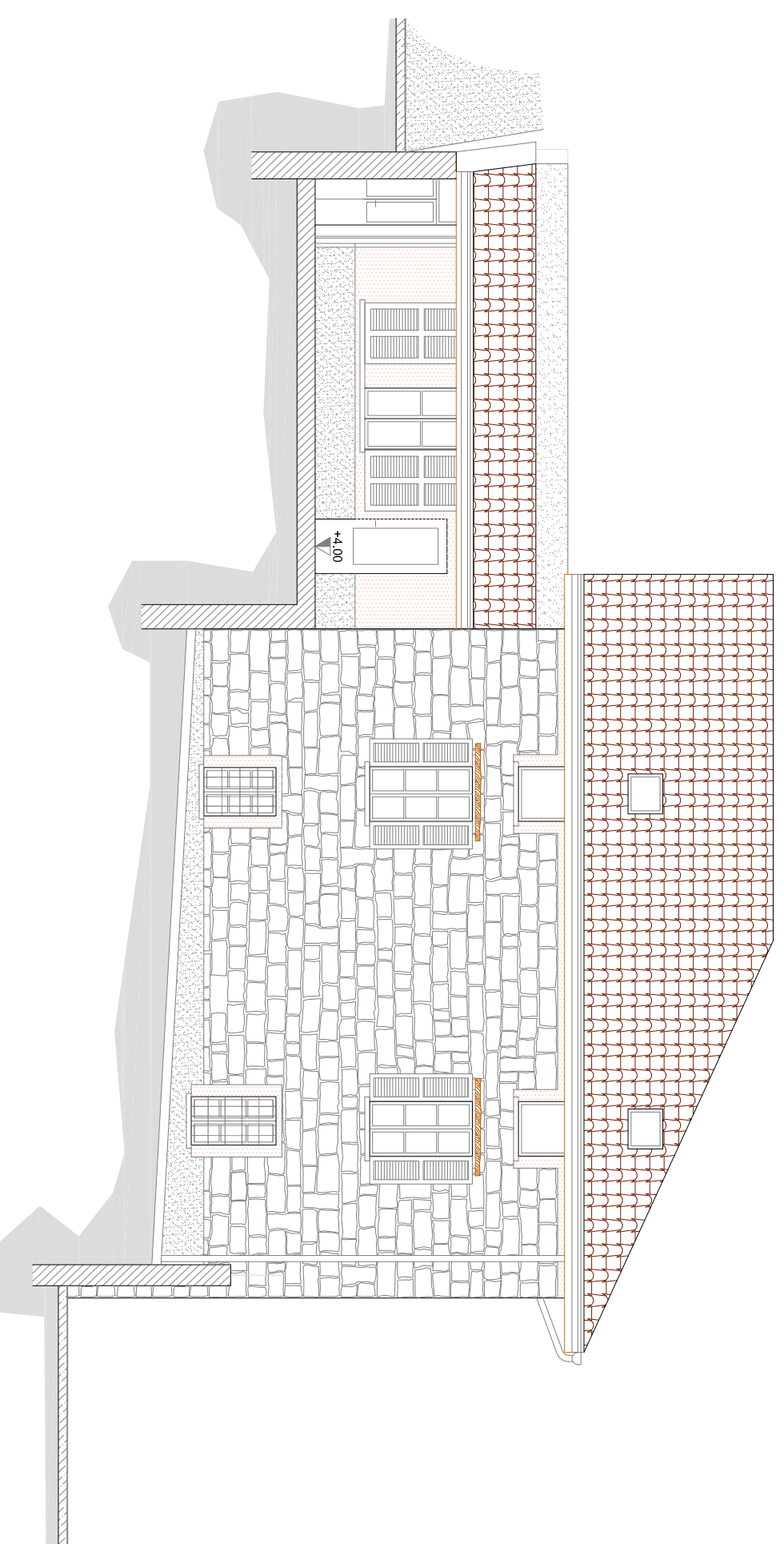

Prospetto Est

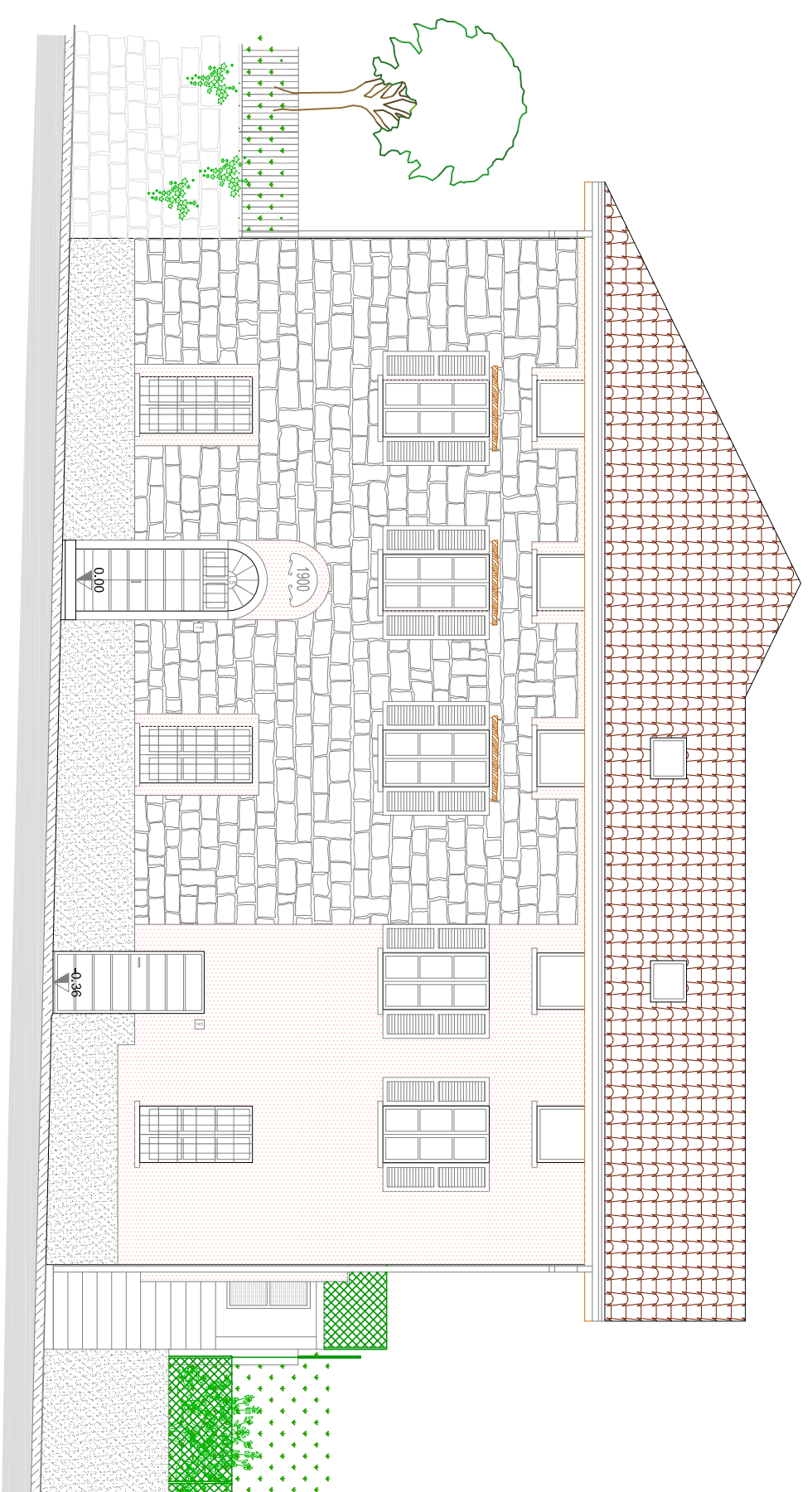

Prospetto Nord

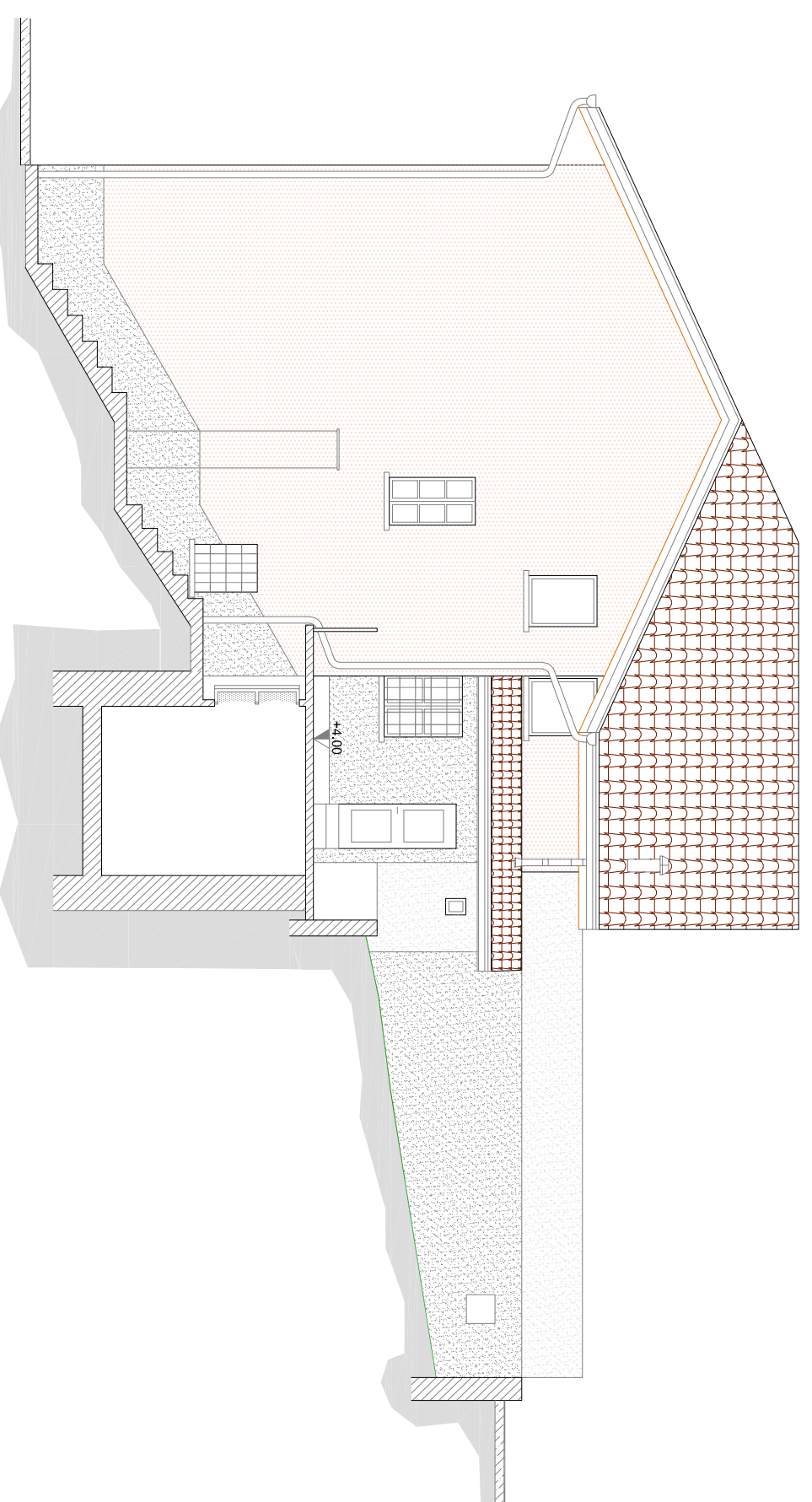

Prospetto Ovest - Sezione C-C

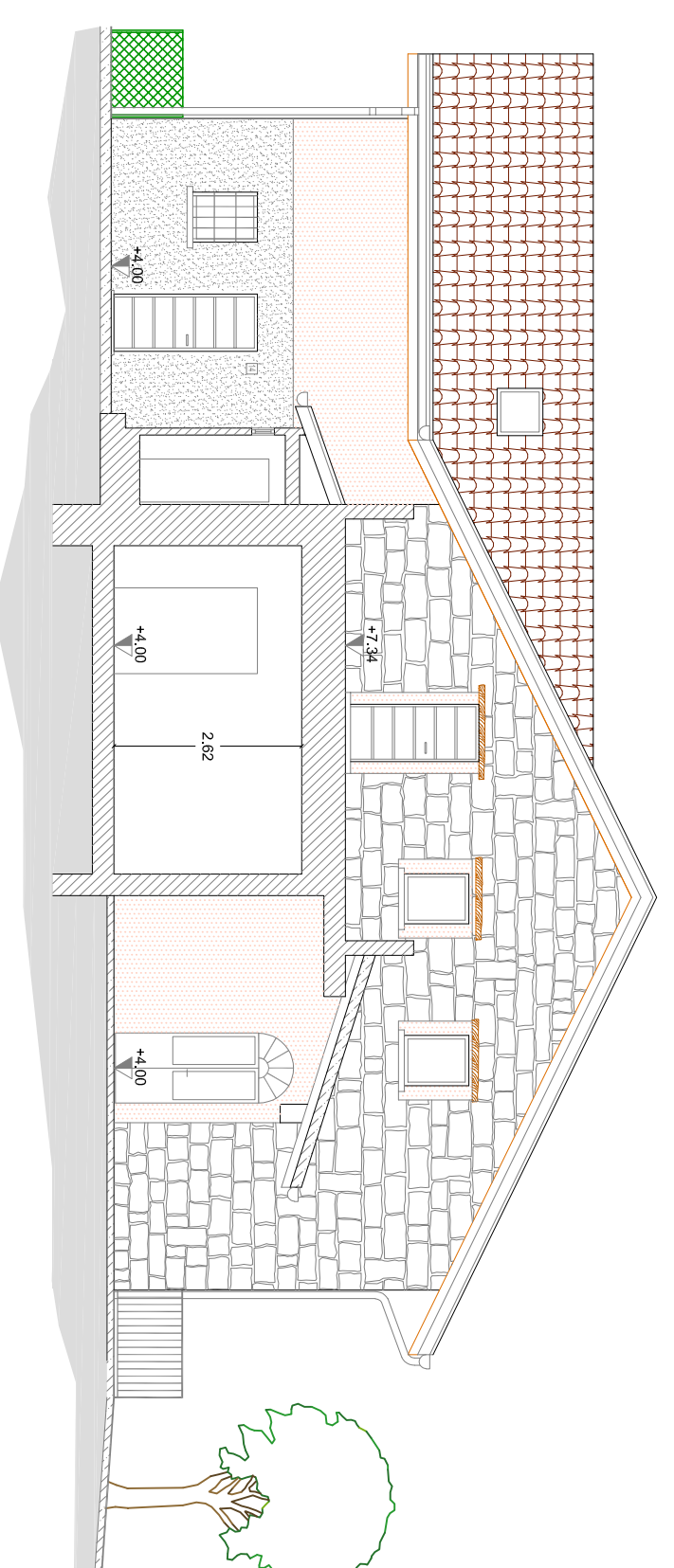

LA CULTURA CHE ACCOGLIE
BORGHI COMACINI IN RETE



PNRR MIC3 - INVESTIMENTO 2.1
ATTRATTIVITÀ DEI BORGHI STORICI:
“LA CULTURA CHE ACCOGLIE BORGHI
COMACINI IN RETE” CUP F99122000130006

3.1-LINEA DI AZIONE 1 - Intervento 10

“Manutenzione Straordinaria Immobile Veglio ex Latteria”

PROGETTO ESECUTIVO

TAV. n°5 - Rev.01 - STATO DI PROGETTO - Piante e Prospetti - scala 1:100

Committente:
Comune di CERANO D'INTELVI

Progettista:

Studio ZPPR - Via Provinciale, 167 Centro Valle Intelvi (CO)
Arch. Cristina Zilli (CO 2035) - Per.Ind. Massimiliano Peduzzi (CO 1168) -
Ing. Paolo Peduzzi (CO 2744) - Per.Ind. Marta Righetti (CO 2019) -

DATA: Febbraio 2024
TIMBRO E FIRMA DEL PROGETTISTA
FIRMA DEL RUP

COMUNE PROPONENTE CENTRO VALLE INTELVI - COMUNI AGGREGATI CERANO D'INTELVI - SCHIGLIANO
CUP F99122000130006